

Tägliche Herausforderungen der touristischen Entwicklung

Praxisbericht aus der Bergstadt Ehrenfriedersdorf



Agenda

1. Vorstellung der Stadt
2. Tourismusregion Greifensteine
3. Strukturen und Problemstellungen
4. Blick in die Zukunft



1.
Bergstadt
Ehren-
friedersdorf





1339 urkundliche Ersterwähnung

15,6 km² Fläche

4800 Einwohner

556 ha Kommunalwald



2. Tourismusregion

Greifensteine,
Greifenbachstauweiher und
Bergbaulandschaft
Ehrenfriedersdorf



Greifensteine



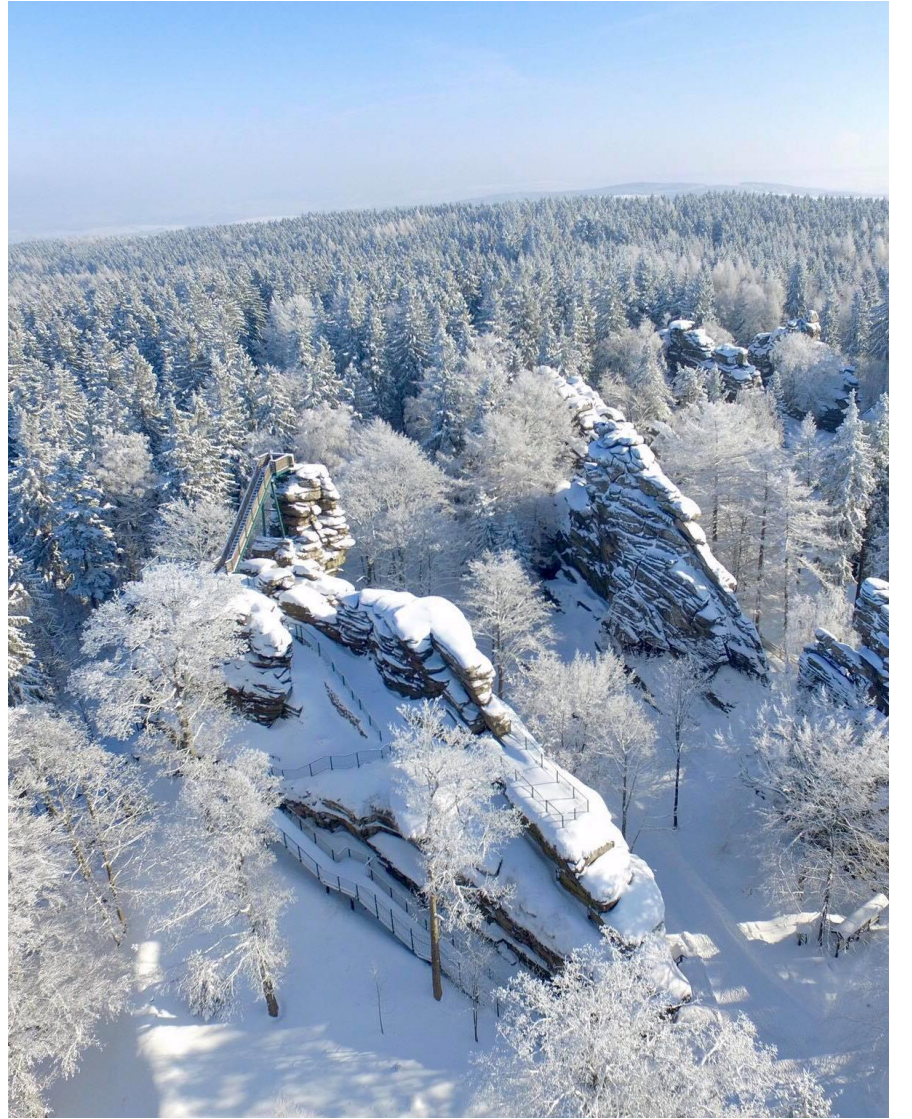

Freilichtbühne Greifensteine

Theateraufführung des
Eduard-von-Winterstein-
Theater Annaberg-Buchholz





Spielplatz an den
Greifensteinen

Touristinformation
„Berghaus
Greifensteine“

LEADER-
Tourismusprojekt





Greifensteine

Greifenbachstauweiher





Greifensteine

Röhrgraben

Greifenbachstauweiher



Röhrgraben – Bestandteil der „Bergbaulandschaft Ehrenfriedersdorf“



Greifensteine

Besucherbergwerk

Röhrgaben

Greifenbachstauweiher

Sächsisches Industriemuseum

Zinngrube
Ehrenfriedersdorf
Besucherbergwerk und
Mineralogisches
Museum GmbH



Restauration Förderturm 2019

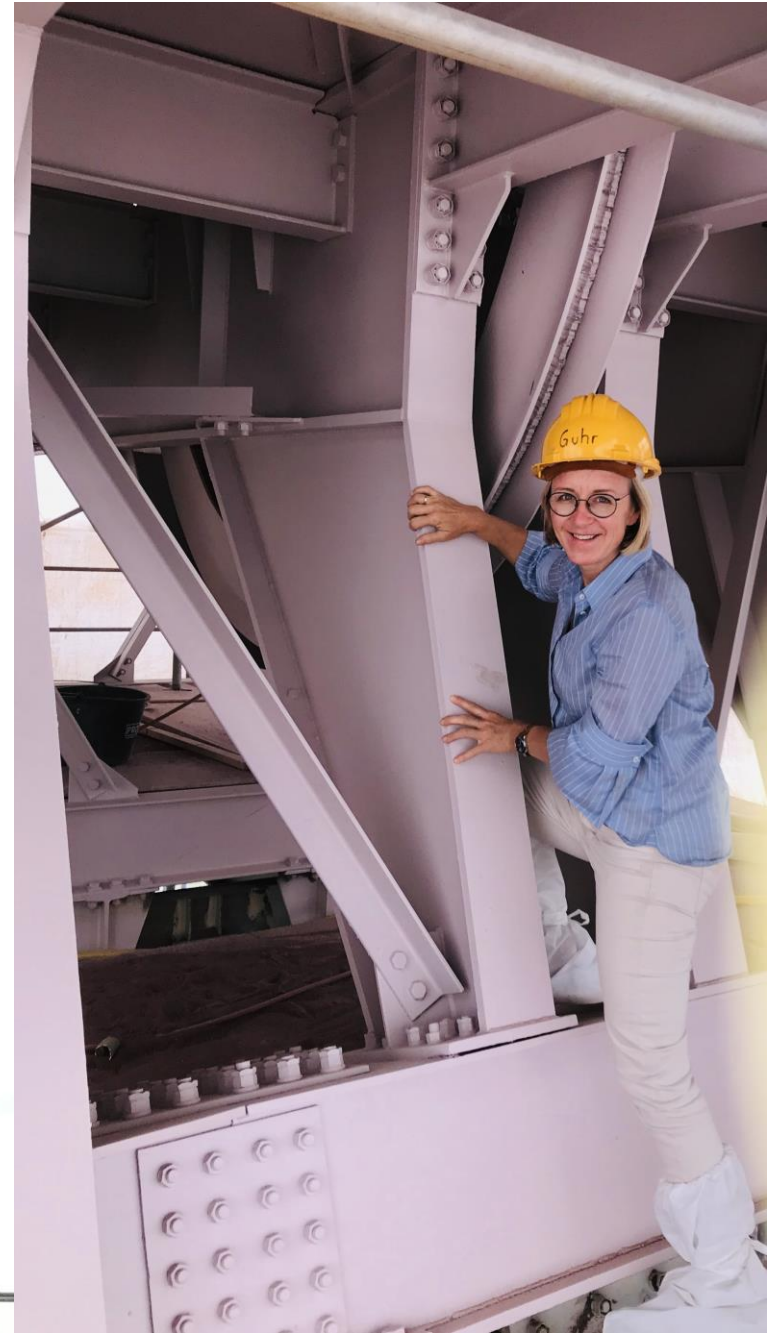

In 100 m Tiefe
mit der
Seilfahrtsanlage





Radpumpe – Das Ehrenfriedersdorfer Kunstgezeug

Original erhaltener
Maschinenpark unter Tage



3. Kommunale Strukturen und Problemstellungen





Campingpark Greifensteine GmbH

- **Betriebung des Campingparks als kommunale Gesellschaft (100%)**
- **diverse Nutzungs- und Betreiberverträge**
- **Betriebung und Instandhaltung des Dammbauwerkes und der Freizeitanlage des Greifenbachstauweihers**
- **Anlage größtenteils auf Gemeindegebiet der Stadt Geyer**



- **Einnahmen stark witterungsabhängig**
- **Rechnungshof stellt Bewirtschaftung des Stauweihers als hoheitliche Aufgabe der Kommune infrage**
- **Überschneidung** in kommunalen Tätigkeitsfeldern
- **Entwicklungshemmnisse** aufgrund vertraglicher Abhängigkeiten

Naturbühne Greifensteine und Greifenstein- wald

- **Erbpachtvertrag** (Berghotel)
- **Betreiberverträge** (Bewirtschaftung Greifensteinplateau, Parkplatz, Aussichtsfelsen, Naturbühne)
- Auflösung des **Zweckverbands Greifensteine (ZVG)**



- **Investitions- und Instandhaltungsrückstau**
- Stadt Ehrenfriedersdorf ist Sitzgemeinde
- großes **Potential zur Weiterentwicklung**

Zinngrube –
Besucherberg-
werk und
Mineralogisches
Museum GmbH

Zinngrube – Besucherbergwerk und
Mineralogisches Museum GmbH

kommunale Gesellschaft
mit gemeinnützigem Charakter (100%)

fester
Bestandteil
UNESCO
Welterbe

Stadt als Mitglied im
Zweckverband
Sächsisches
Industriemuseum

Schachtanlage
unter Tage in
Privateigentum
der **Zinnerz**
GmbH

UNESCO Welterbe



„Bergbaulandschaft Ehrenfriedersdorf“ ist fester Bestandteil

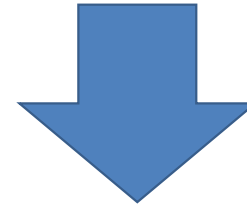

- **Aufwertung** des gesamten Erzgebirges
- **Wertschätzung** und **Identitätsstiftung**
- **touristischer Mehrwert** sowohl national als auch international
- **22** Bestandteile = Montanregion Erzgebirge
- Unterstützung durch **Freistaat Sachsen**

Mitglied im ZV Sächsisches Industrie- museum

- Grundpfeiler Sächsischer Industrialisierung
- Betreuung Besucherbergwerk und Mineralogisches Museum gemäß BBergG
- **Umlagezahlung** an Zweckverband → Bereitstellung von Fördermitteln
- Geringe Stimmanteile
- Doppelstrukturen aufgrund nicht vollständiger Eingliederung der kommunalen Gesellschaft in den ZV



- **Umstrukturierung und Eigentumserwerb**
- **vollständige Integration** in den Zweckverband Sächsisches Industriemuseum
- **Umsetzung und Finanzierung** dringend erforderlicher Investitions- und Instandhaltungsmaßnahmen

4. Blick in die Zukunft



Digitalisierung und Zukunftstechnologie

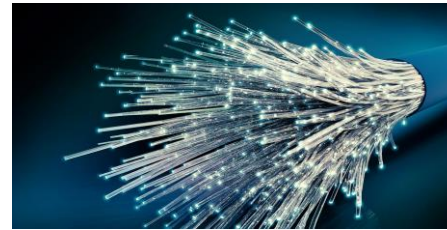

Glasfaserausbau



E-Mobilität



Besucher-
bergwerk &
Mineralogisches
Museum GmbH





Modernisierung Besucherbergwerk



Informationszentrum „Zinn“ im Welterbe-Verbund



Modernisierung
Besucherbergwerk

...und das Wichtigste
sind die Menschen.





GLÜCK ALLE!

